Especificaciones

Tecnología de imagen	Haz digital completo
Modo de visualización	B
Sombras grises	256 niveles
Método de escaneo	Escaneo de sector mecánico
Control de ganancia	90 ~ 120dB, niveles múltiples ajustables
Control de profundidad	100 ~ 180 mm ajustable
Espesor de grasa dorsal	Identificación automática, medición automática, guardado automático de resultados de medición
Preprocesamiento	Realce de bordes, velocidad de fotogramas relacionada
Guardado de imagen	Formato jpg
Guardado de video	Formato mp4
Informe de preñez	Formato pdf
Reporte de datos	Reporte de Excel con identificación, preñez y grasa dorsal
Cine Loop	Máx.128 cuadros
Registro de caravana	1) Ingreso manual 2) Leyendo código de barras 3) Escaneando código QR 4) Leyendo caravana Automática RFID
Batería integrada	Batería de litio recargable
Cargador de sonda	AC240 ~ 110V, 5.0V, 2A
Peso neto	285 g (sonda)
Peso bruto	2.7KG, incluido el paquete
Tamaño del paquete	240 * 180 * 140 mm

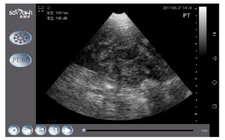

Si los objetos físicos y las imágenes, SonoWin conservan el poder de interpretación

Shenzhen SonoWin Science Technology Inc.

Dirección de la oficina: Sala E01-B-20 en el centro de negocios, jardín de la ciudad de Nanguang, distrito de Nanshan, Shenzhen, 518000, China

Tel/Fax: +86 (755) 86935639

Correo electrónico: info@sonowin.cn www.sonowin.cn

Ecógrafo inalámbrico de uso veterinario

Test de **preñez** Medición de **grasa dorsal**

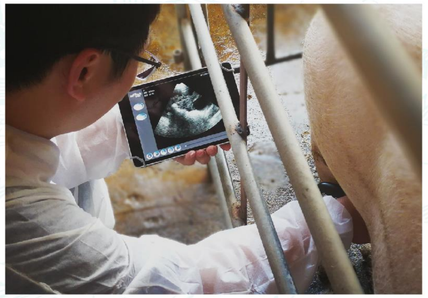

Preñez y grasa dorsal

Verifique ambos con una sonda

Este producto es un escáner de ultrasonido veterinario portátil de uso general controlado por software. Obtiene señales de ultrasonido en tiempo real a través de WIFI y las refleja en dispositivos Android como teléfonos inteligentes o tabletas.

Diseño ergonomico

- **Resistente al agua**
  fácil de limpiar

- **Proteccion**
  Antideslizante, anticaída

- **Interfaz simple**
  Fácil de usar

- **Medida automática de grasa dorsal**
  identificación y medición

- *Reporte independiente de preñez*
- *Base de datos con conclusiones*
- *Videos e imágenes guardadas*

Informe Datos Imagen